# Sumer is icumen in

## The Song of the Cuckoo

*Anonimo inglese (1240 ca.)*

*con modifiche anonime (fine XIII - inizio XIV sec.)*

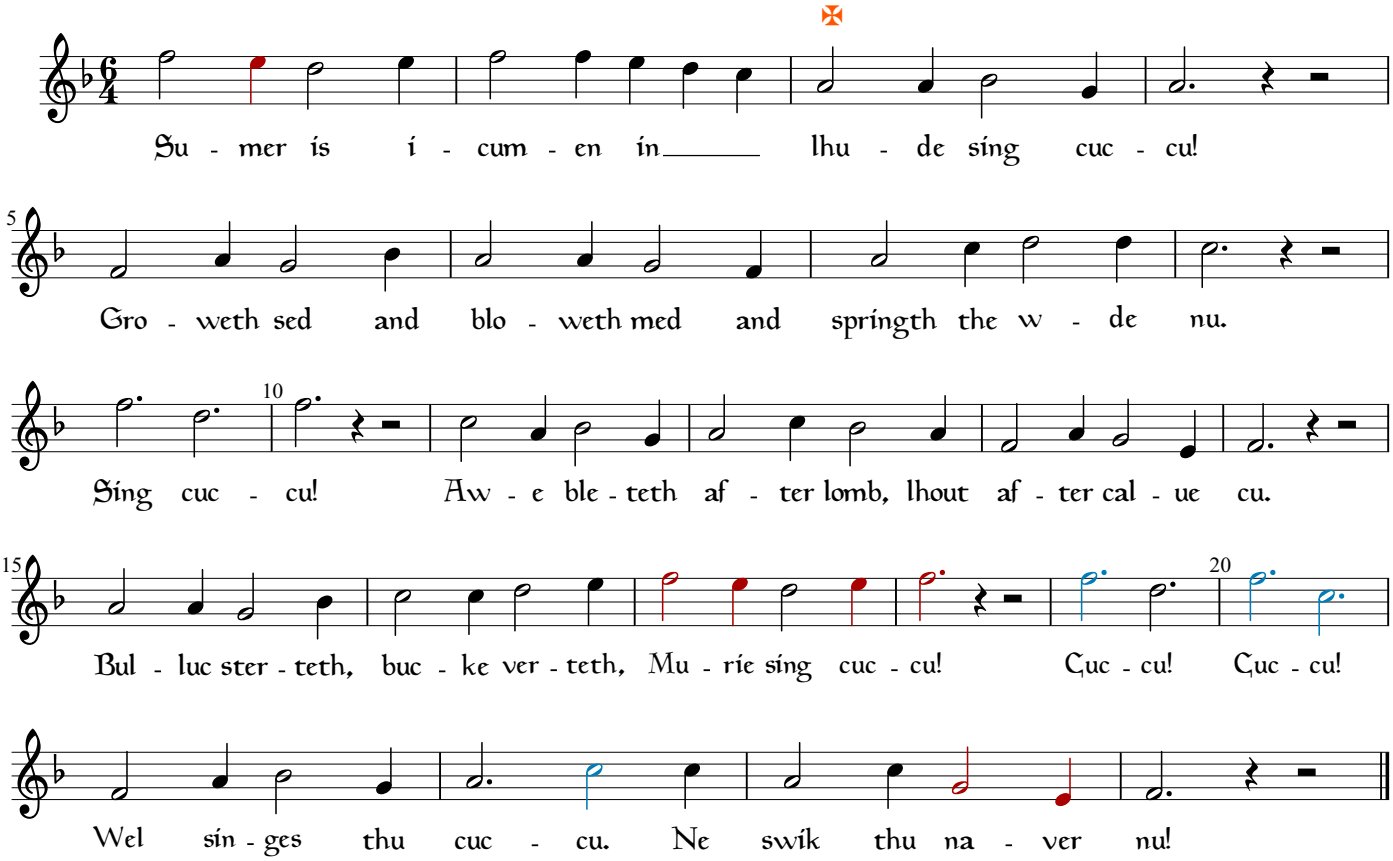


*British Library, ms. Harley 978 f. 11v*

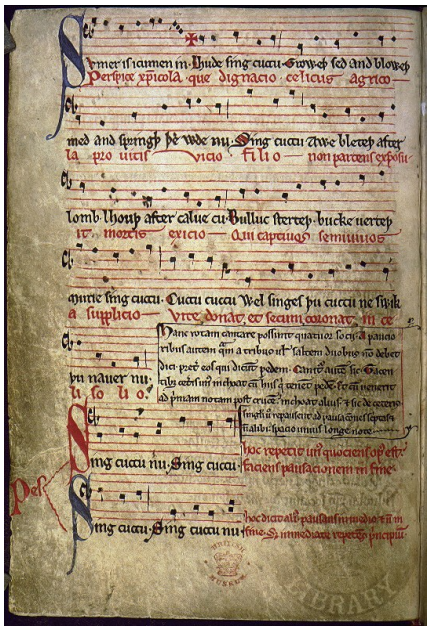

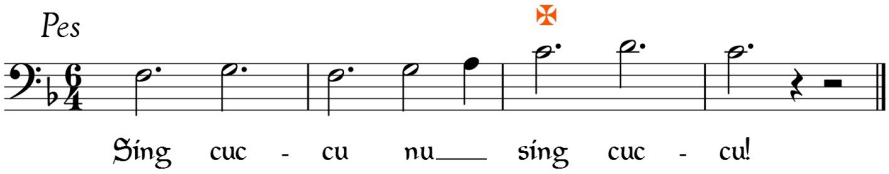


*Questa versione del tema del canone è stata elaborata dal Gruppo vocale Alamire recuperandone in parte la melodia originale secondo la ricostruzione di Ross W. Duffin.*
*In rosso: note modificate dall'anonimo di fine XIII secolo.*
*In blu: note recuperate dalla versione originale del tema (abrase dall'anonimo).*
(R. W. Duffin, *The Sumer canon. A new revision.* "Speculum. A journal of medieval studies", Medieval Academy of America, Cambridge Mass., 63(1988), n. 1, pp. 1-21).